

Planos

Anejos al Contrato
Lunde & Reichart
Bariloche

30 de Junio de 1943.



30 JUN 1943

El Madero

Fluctuante
LUNDEY REICHAUT
EMPRESA CONSTRUCTORA

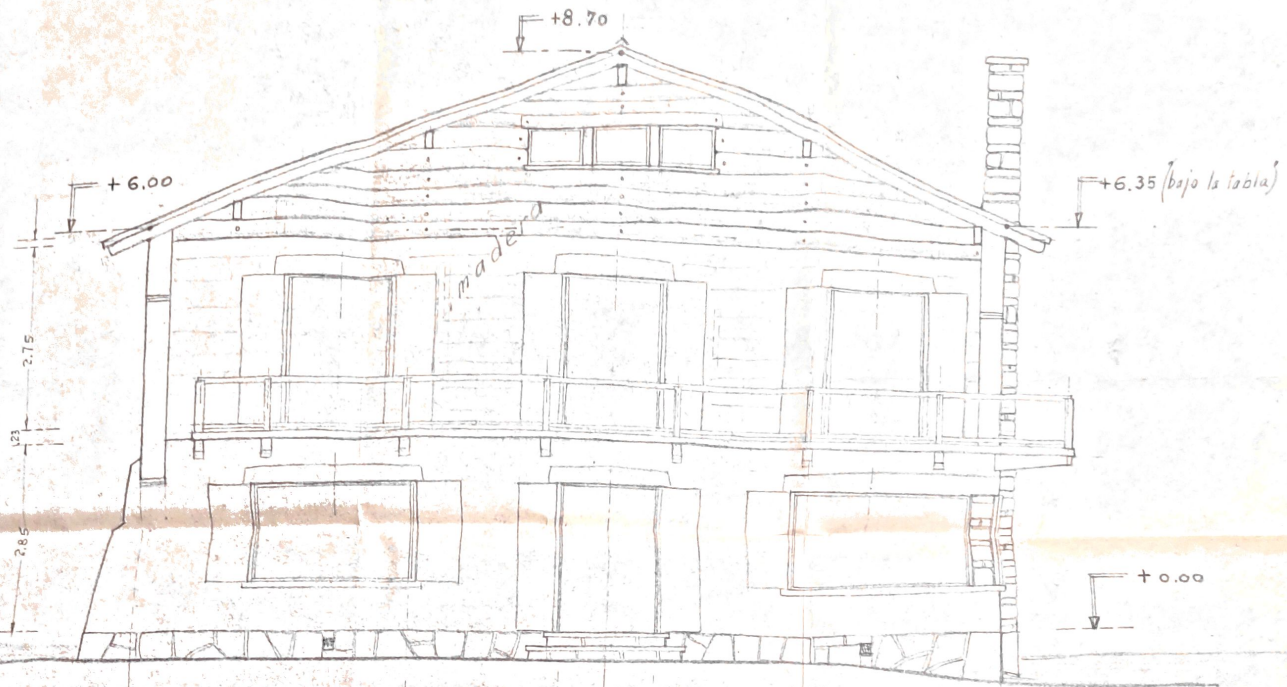

Fachada

Esc: 2cm=1m.

E. FLORES-DUNDE
CARRERA DE ARQUITECTURA
ARQUITECTOS

C. BIRCHBA RINCE
T. WOODRUFF VARELA
ARQUITECTOS

2



80 JUN 1943

Amador

Reichert
LUNDE Y REICHART
EMPRESA CONSTRUCTORA

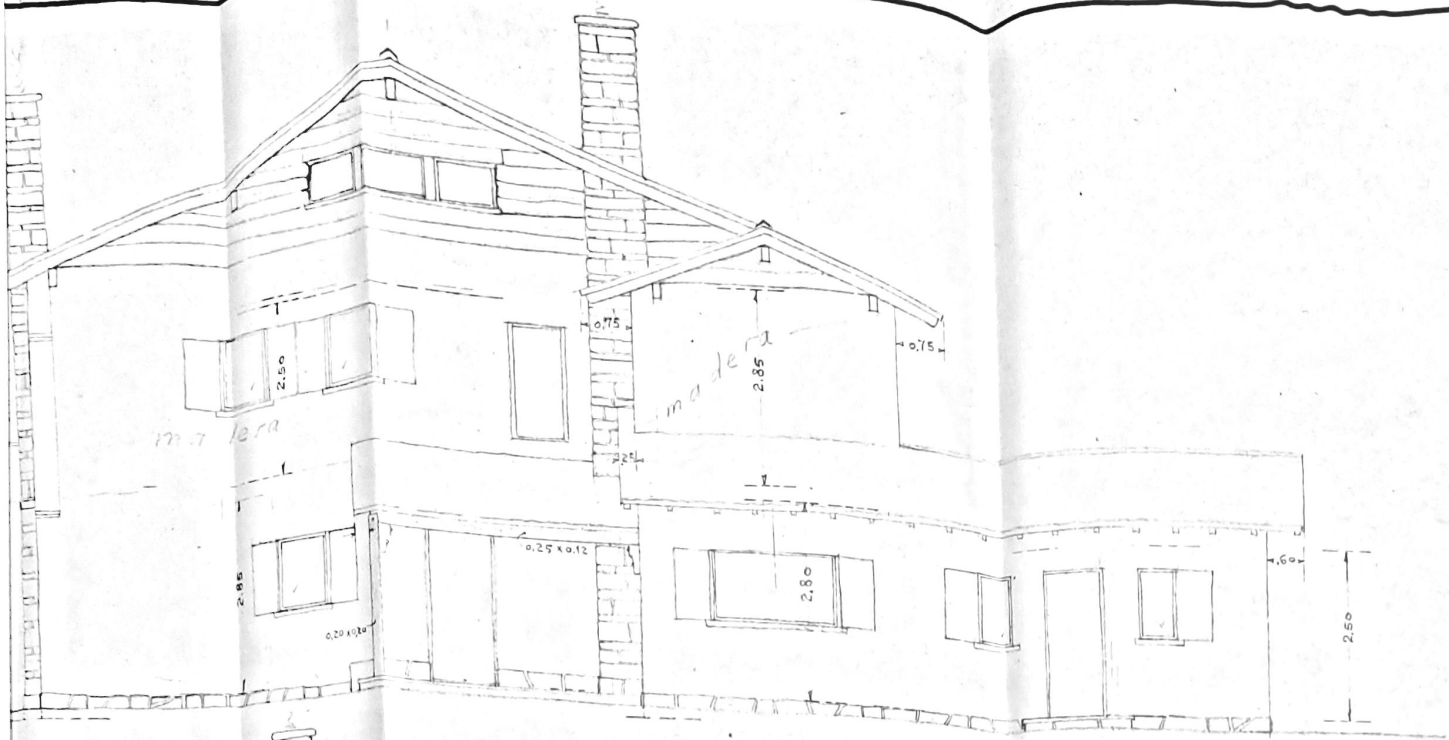

Frente posterior

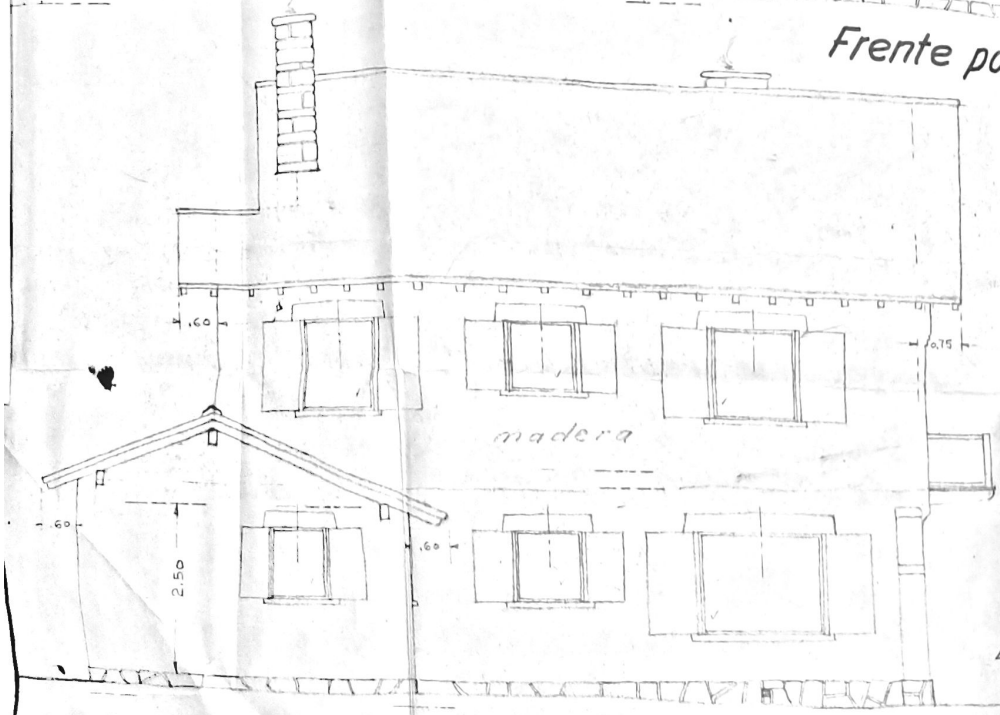

F. lateral

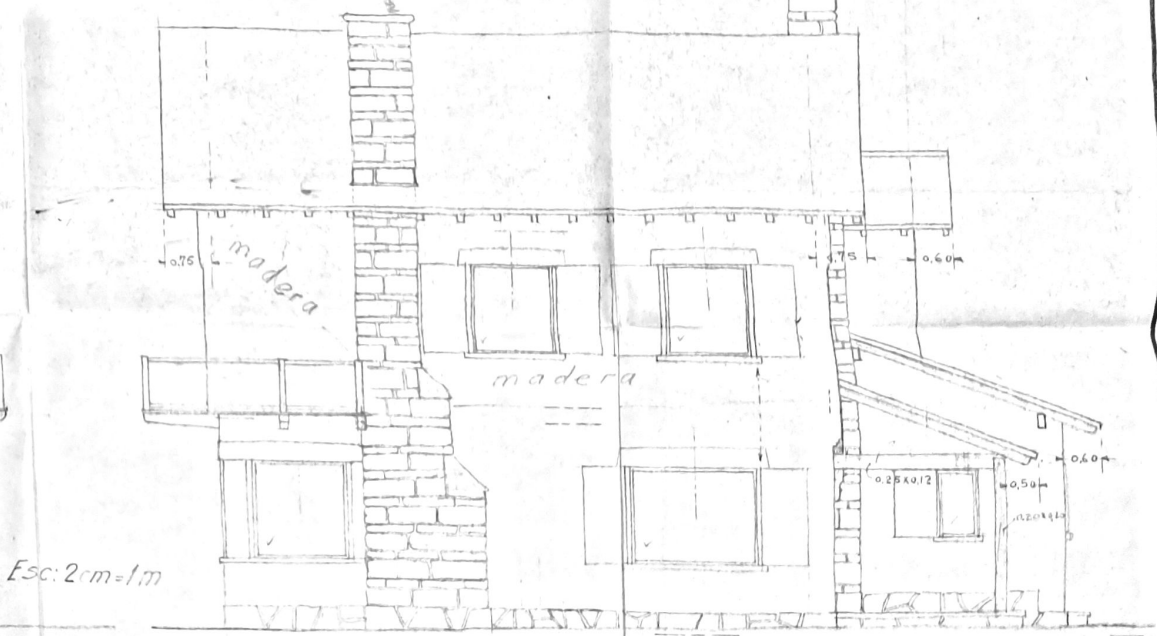

F. lateral

30 JUN 1943



Lundey Reichaft
LUNDE Y REICHAFT
EMPRESA CONSTRUCTIVA

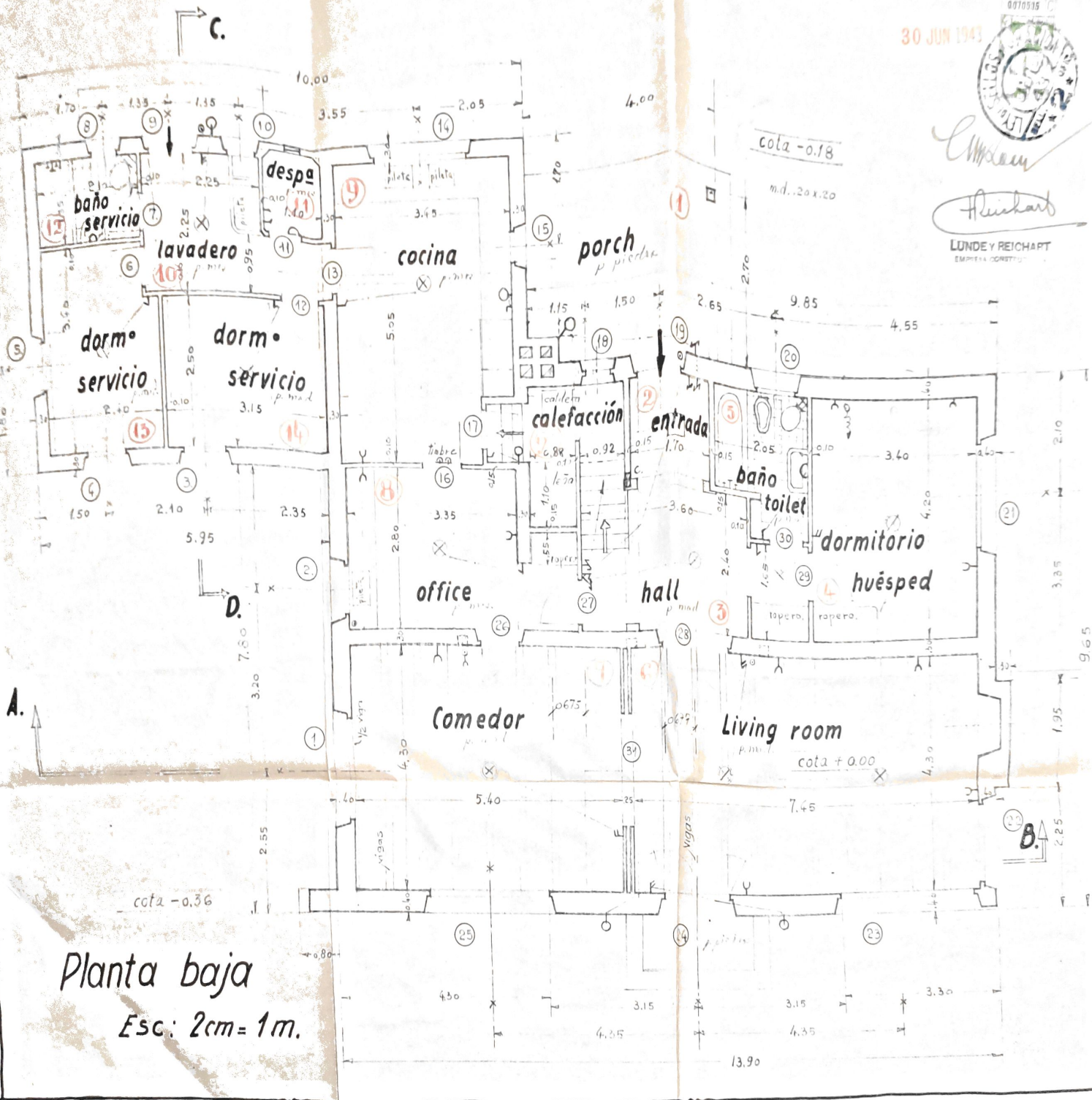

30 JUN 1943



Londé Reichart
LONDÉ Y REICHART
EMPRESA DE ARQUITECTURA

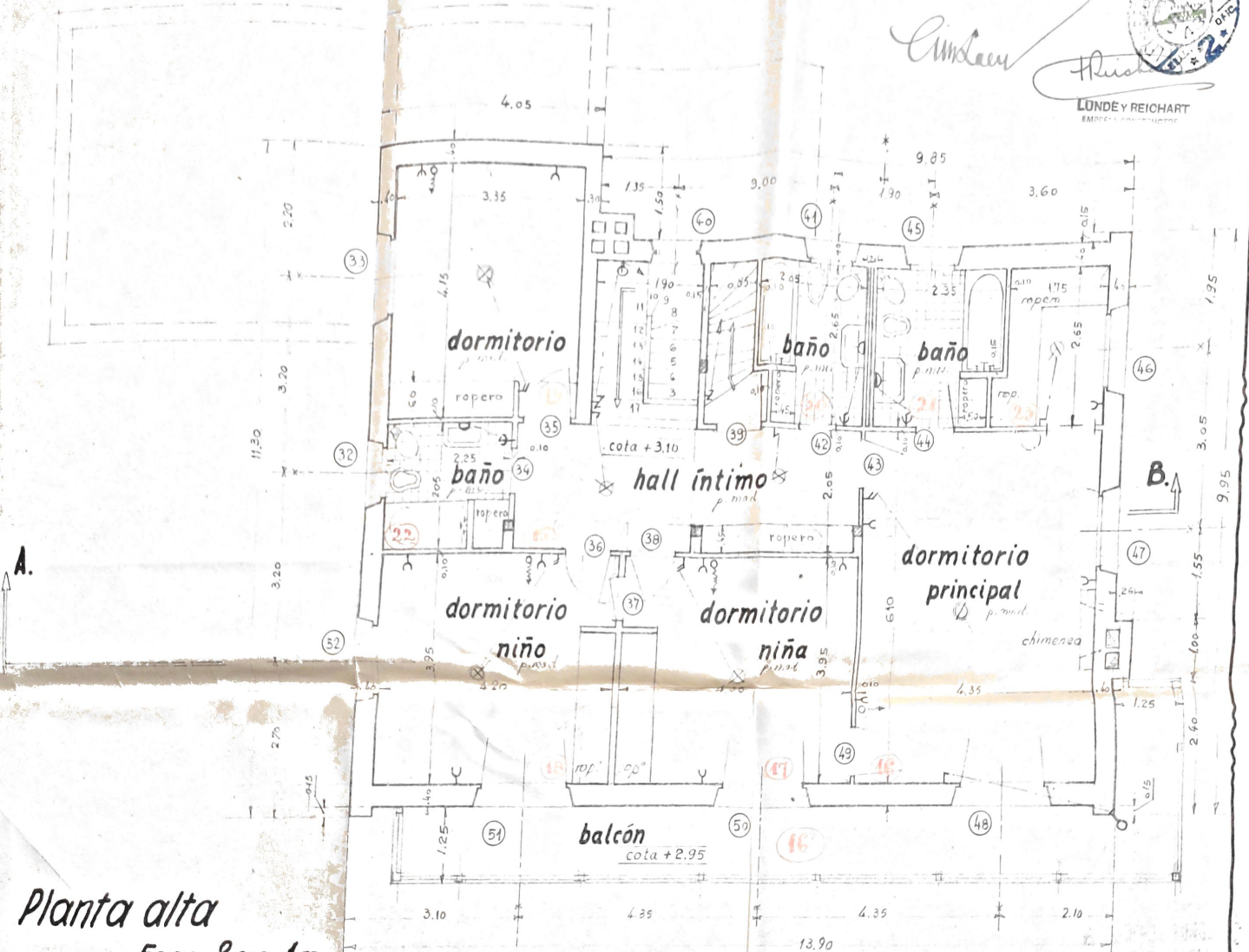

Planta alta
Esc: 2cm=1m.

30 JUN 1943



Clm Lacy *H. Reichart*
LONDEY REICHART
EMPRESA CONSTRUCTORA



Techos y bohadilla

E. FIGUEROA DÍAZ
T. HERRERA SÁNCHEZ
INGENIEROS

A Puerta de entrada
Esp. 2 1/2" tablero con pán.
Cerradura tipo Yale
N° 19

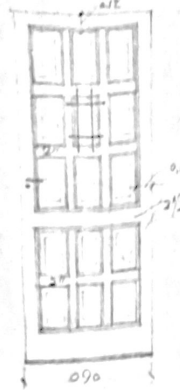

Hoja: madera cedro
Marco y umbral: mad. dura 3x4"

B Puerta entr. servicio
Esp. 2" tablero liso
Cerr. tipo Yale
N° 9

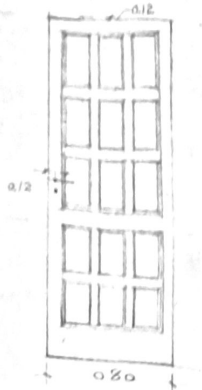

C/marco 1 lado 0,07x0,31"

C Puerta corrediza entre muros
colgada de guiso con riel - Esp. 2"
Guías y cerradura especial.
N° 31

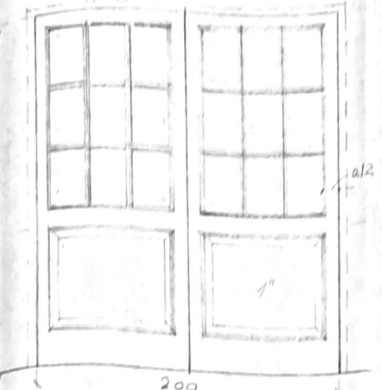

Hojas mad. cedro C/marco 2 lados 0,07x0,31"
Marco cajón: 0,25 mad. cedro

D Puerta interior 2 hojas, vitrea
Esp. 2" - C/marco 1 lado 3/4"
N° 28

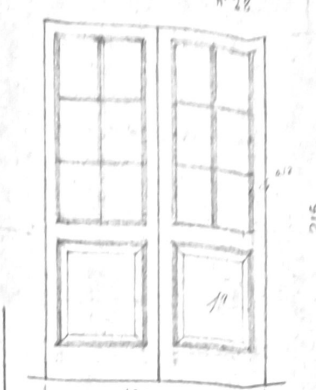

Hojas: mad. cedro
Marcos: mad. dura 2x4"

E Puerta 1 hoja
Esp. 2" - tablero 1/4" - liso
N° 27-35-36-38
39-43-49



Marco mad. dura 2x4"

F Puerta de 1 hoja
Esp. 2" tablero 1/4" - liso
N° 26-27



C/marco 2 lados 3/4" x 3" - Cerradura renovable ajustada

G Puerta de 1 hoja
Esp. 1 1/2"
N° 30-36-32-34

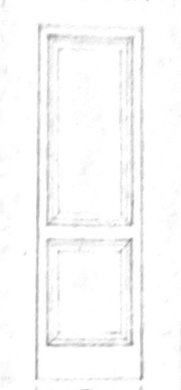

Hoja mad. cedro



Handwritten signature

LONDE Y REICHAERT
SARRENSBERG

H Puerta de 1 hoja
Esp. 1 1/2" - tablero liso
N° 13-16

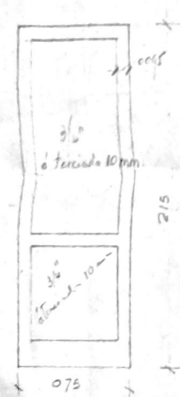

Hoja: mad. cedro - Marco mad. dura 2x4"
C/marco 2 lados 3/4" x 3" - Cerradura renovable

I Puerta de 1 hoja
Esp. 1 1/2" tablero liso
N° 6-12

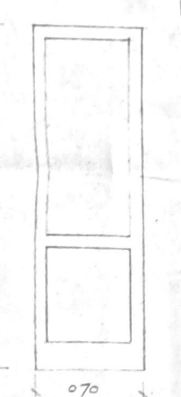

J Puerta de 1 hoja
Esp. 1 1/2" tablero liso
N° 7-11

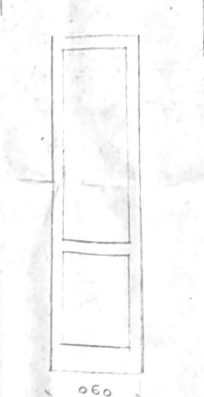

K Puertas vidrieras dobles de 2 hojas abrir adentro;
con cierre hermético - Hoja interior 1 1/4"; hojas ext. 2"
Celosía de madera 4 hojas 2" Marco y umbral de mad. dura.
C/marco 1 lado - Topajuntas N° 24-48-50-51

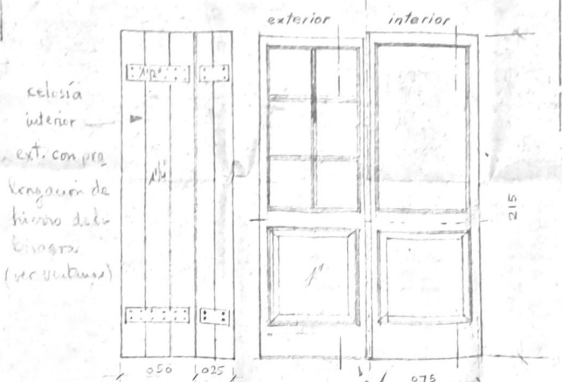

celosía interior
ext. con pte. lengüeta de hierro de la celosía (ver ventana)

Ventanal escalera
con vidrios armados

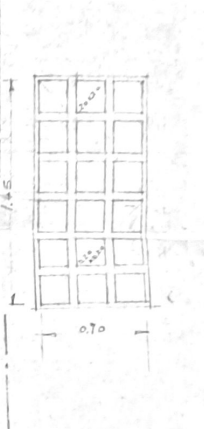

L Puerta de chapa 1 lado
Marco unificado de hierro
N° 17

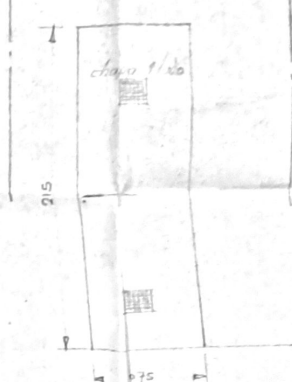

M ventana de chapa 1 lado
M unific. de hierro.
N° 18

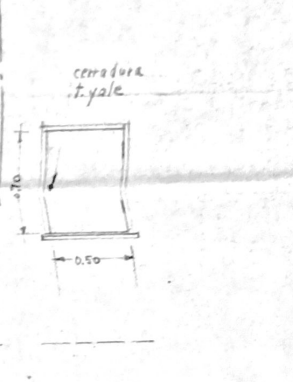

Nota: contravientos sin moldura

LONDE Y REICHAERT
SARRENSBERG

M. Ventanal; marco 3x6" de madera; 4 marcos a lado
 Centro vidrio fijo sobre marco con glidrio
 dejas de los costados de abrir adentro (dobles) Centro Nº
 for detalle sección... Nº 23

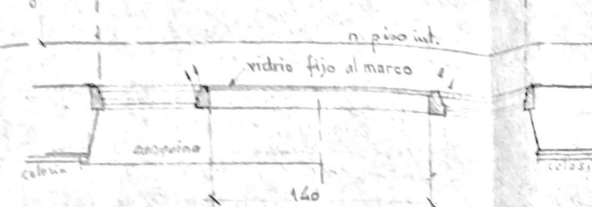
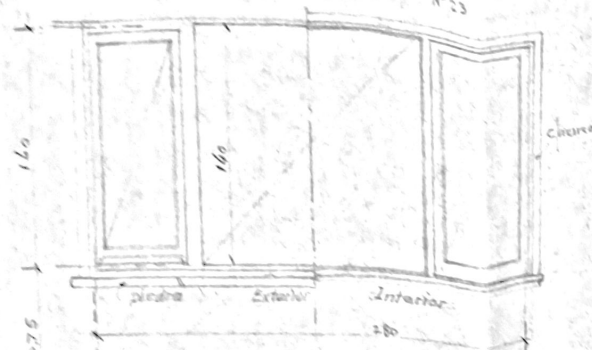

Celosis de 4 hojas (que se pueda sacar) Nº 23

N. Ventana de 4 hojas (dobles)
 Marco m.d. 3x6". 4 marcos a lado
 tipos de est. q. divisiones. - Centro para Nº
 resto... Nº 23

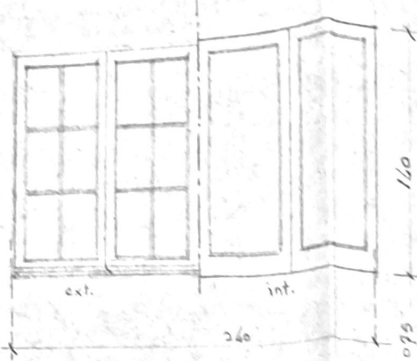

Celosis de 4 hojas sobre mochetes

O. Ventana 3 hojas (dobles)
 Marco 3x6". Idem tipo N el
 resto... Nº 1-21

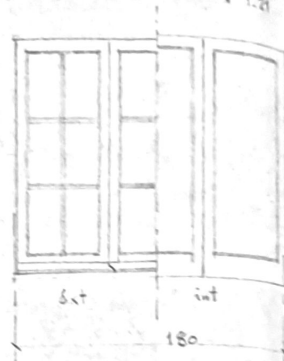

Celosis 3 hojas sobre mochetes

P. Ventanal fijo
 como centro tipo M. -
 Marco m.d. 3x6" - Cla. Ad.
 Nº 23

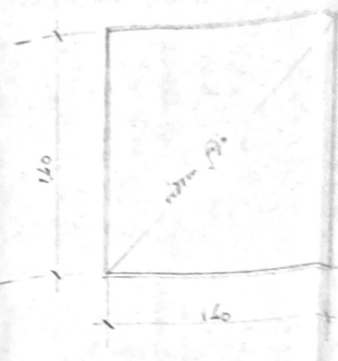

celosis 2 hojas (fijas)

Q. Ventana 2 hojas (dobles)
 Idem tipo N el resto.
 Marco 3x6" m.d.
 Nº 23-46-51-52

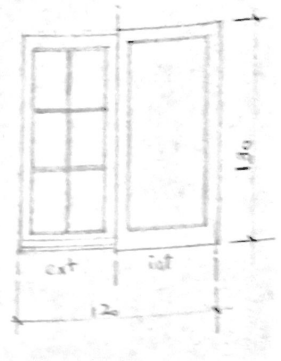

Celosis 2 hojas

R. Ventana 3 hojas
 Marco m.d. 3x6" a lado a o. 3.
 Celosis 3 hojas sobre mochetes
 Nº 14

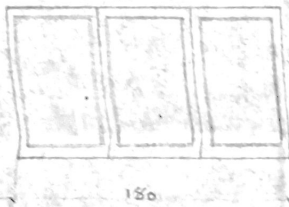

S. Vent. 2 hojas
 Marco m.d. 3x6" a lado a o. 3.
 Nº 23-5-20.
 33-41-45

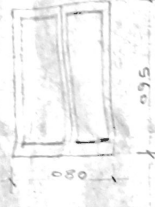

celosis 2 hojas

T. Vent. 1 h.
 idem tipo R.
 celosis 1 hoja
 Nº 8-10-15



Celosis tipo - Centro con piedra
 Exterior Interior

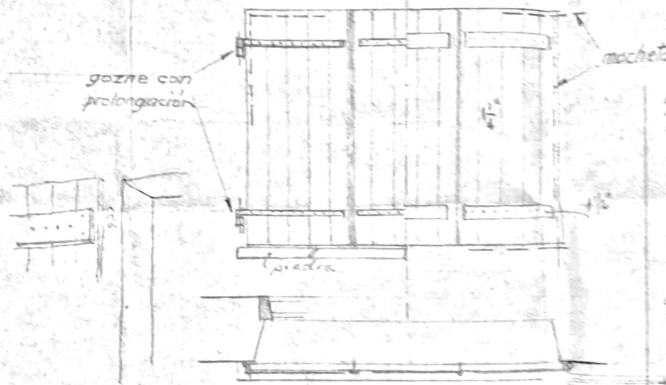

Nota: centros con sus molduras

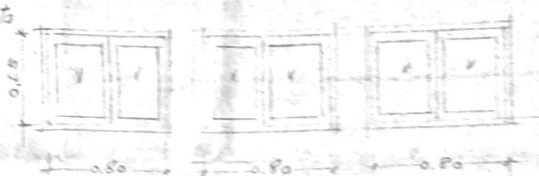

Unidad de 3 ventanas para bohardilla de 2 hojas
 1/2, marco m.d. (sin celosías) Ley 2 unidades
 (o sea 6 ventanas)

30 JUN 1943

Am. Luce

LUNDEY REICHAUT
 EMPRESA CONSTRUCTORA

8

Planilla de roperos.

Dorm^o huésped p. baja

anti-chambre p. baja

Armazón de marcos, de pino - Baño toilet. p. b.

Puertas en general a tallero de 1 1/2" de espesor - Baños gemelos p. a. Hay 2

En baños y office puertas chapa terciado 2 lados de 6mm. Ep. 32mm - Dorm^o huésped p. alta

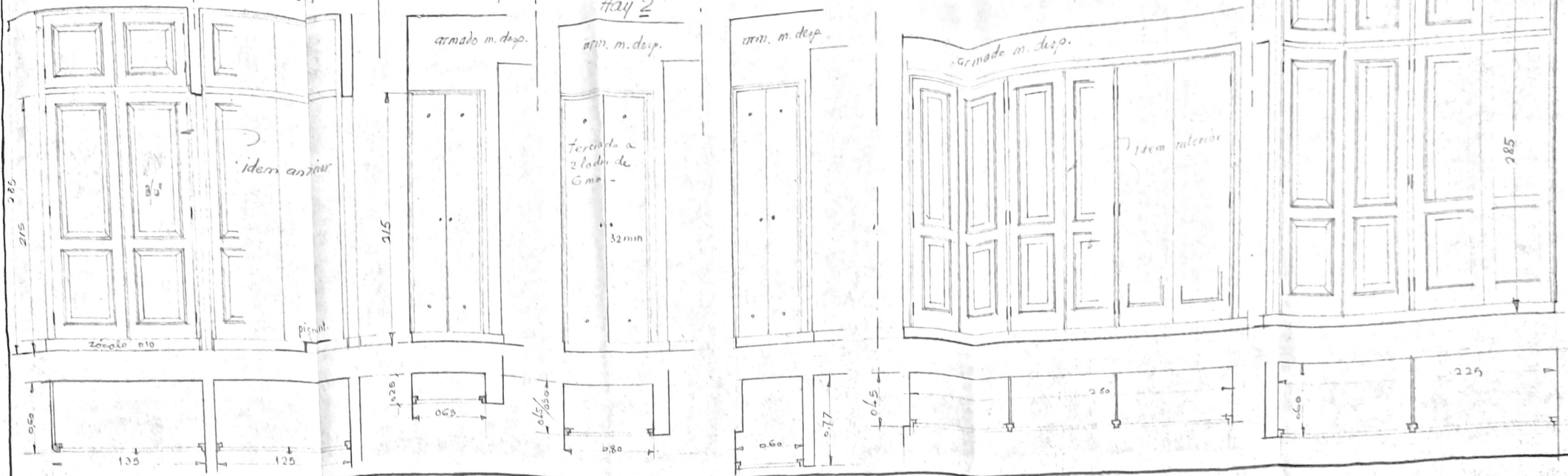

Office p. baja

Dorm^o niños niñas (Hay 2 dobles) (ver planta)

Dorm^o principal (va en el interior de cuartito-ver planta)

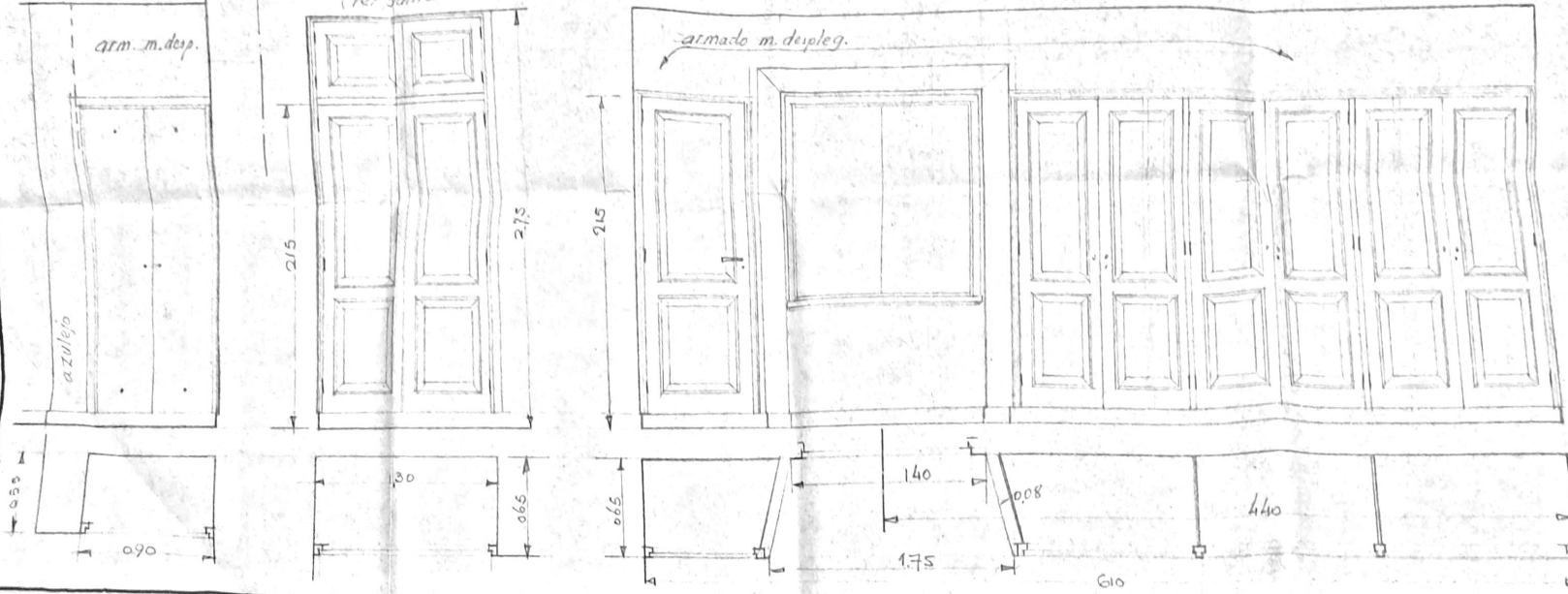

30 JUN 1943

Amador
Reichart
 LUNDE Y REICHART
 EMPRESA CONSTRUCTORA

Detalle de ventanas y puertas dobles. - Esc. nat.

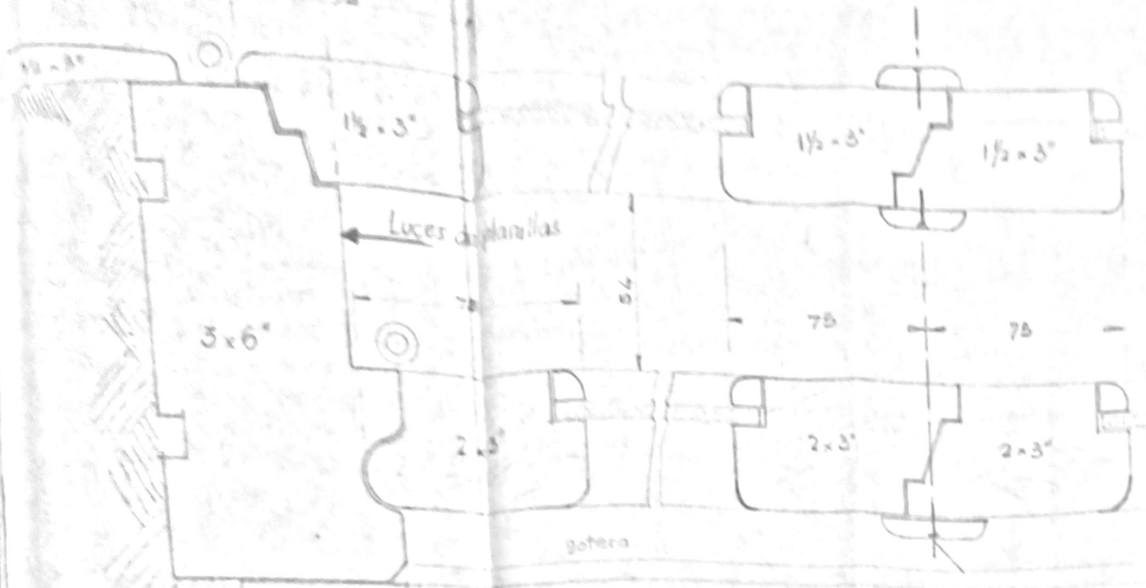

Marco celosia 3x3'

Celosia para puertas (2')

En las ventanas la celosia va a filo de pared. -

Sección horizontal

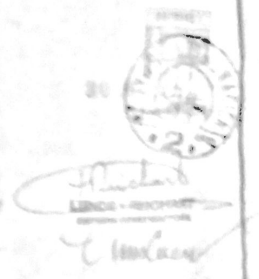
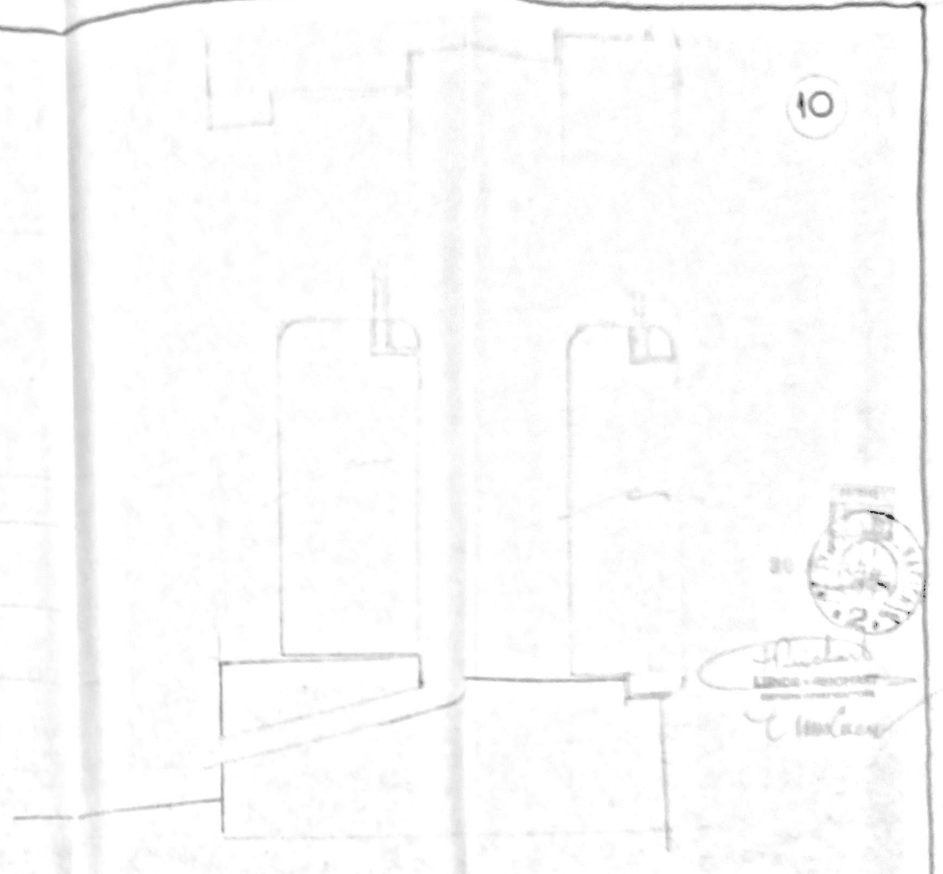

Nota: contravientos sin moldura.

scalera

Escala 5cm = 1m.

Esquinas de 6cm x 7cm de alto

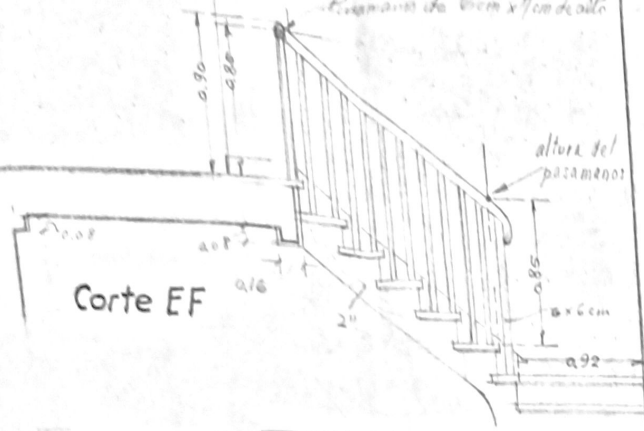

Corte EF

Planta

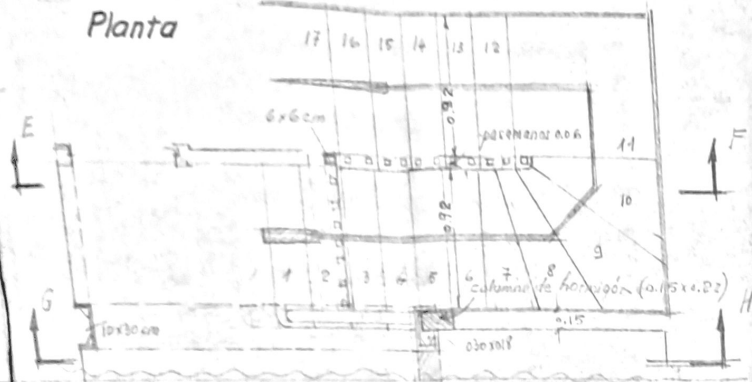

Corte GH

Escala en general con madera de cedro - Escalones: huella 1 1/2" - centro huella de 1" - Barrotes de baranda: seccion 3,6 x 3,6 cm

Balcón

de madera dura - Piso de tablas de 2" sobre largueros de 4x5" (ser corte) - Muebles de línea de sección por 0,22 x 0,15 de alto y 1,25m de largo a la vista, sin alfileres y clavados.
Baranda de madera dura de 0,07 x 0,08 y travesaños inferiores de 0,07 x 0,08 - Barrotes de 5x5" y tablas de piquetes.
Tablas de mad. dura de 3cm x 4" o barrotes de 6cm x 4cm

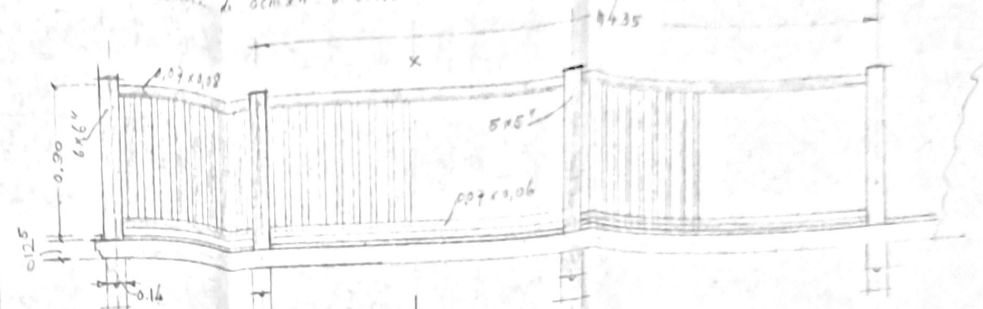

Frente

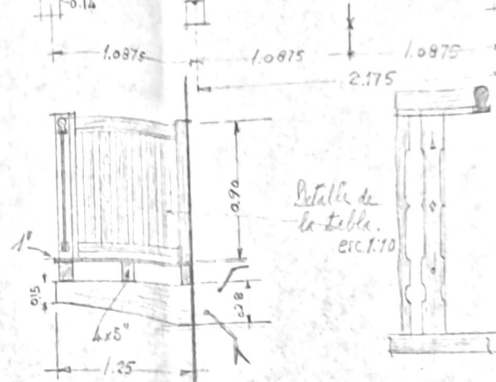

V. lateral y corte

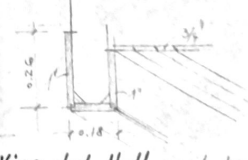
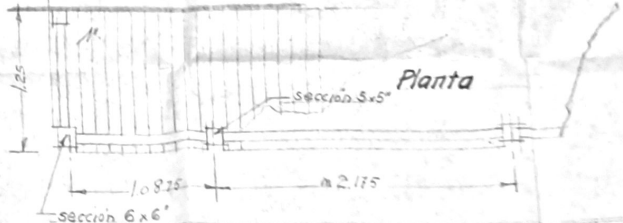

Viga del Hall mad. dura

Detalle de vigas del L. Room

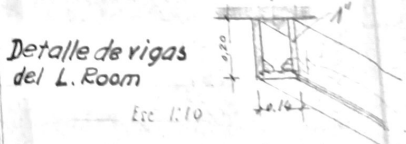

Cedro bien estacionado - Dejar fijas en los pines amarillos -



Handwritten signature and 'LUNDE REICHTY' stamp.

Office

Armazón de pino - Puertas 32 mm Triado entre lados 6 mm -

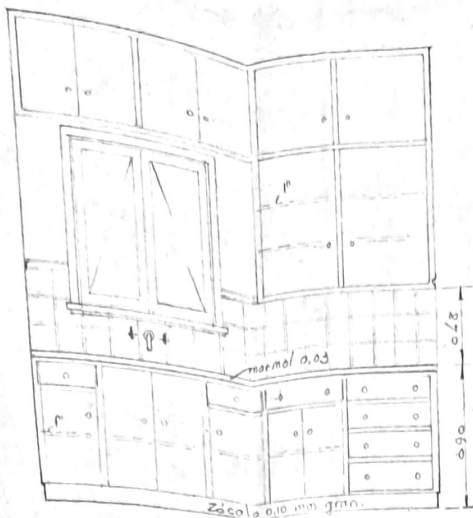

Frente

Cocina

botanta pino 1" - Cajones sobrepuntados -

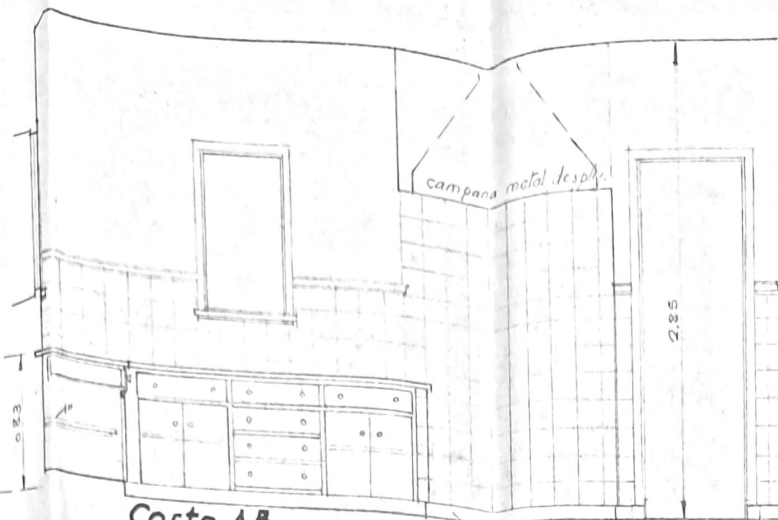

Corte AB

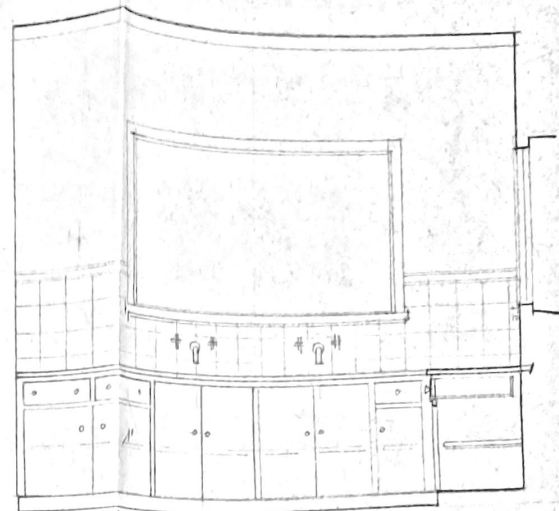

Corte CD



Office

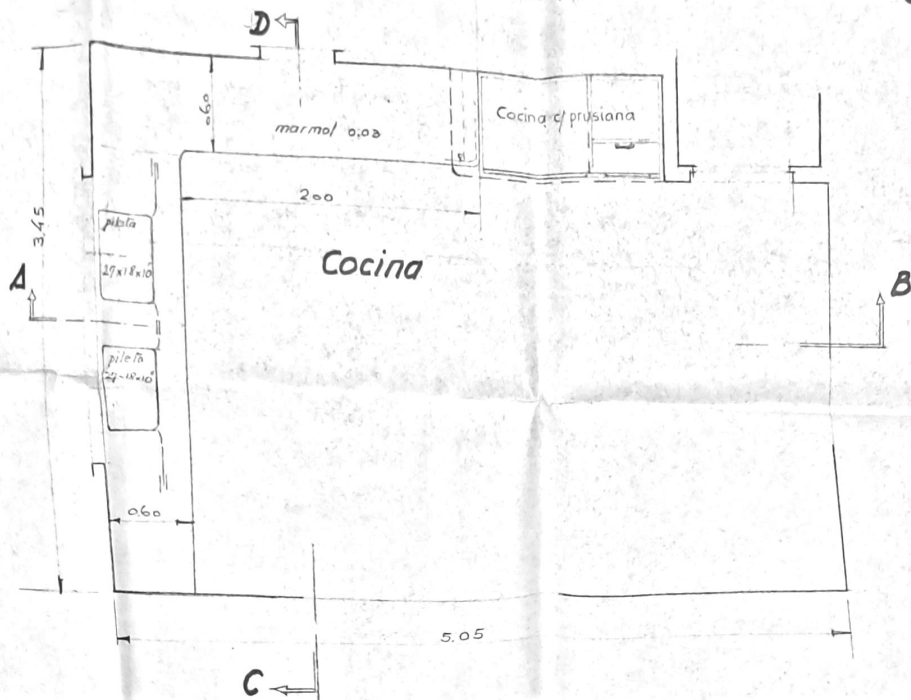

Cajón

Emilien

Richard
WINDHART
EMPRESA COMERCIAL S.A.



12

IMPRESA LITOGRAFICA
S.A. DE C.A.